



Éditeur de murs
et de plafonds



FLORE

par Michel Gantner

Retrouvez sur notre site Internet
l'intégralité de cette collection :

www.alyos.eu

ALYOS éditions®

www.alyos.eu



ADREA ADMG alchemille



«Dans cette nouvelle série de prises de vues que nous avons sélectionnée ensemble avec **ALYOS**, je continue d'explorer l'univers végétal en essayant toujours d'apporter ma propre écriture dans la mesure où c'est l'un des sujets qui a été le plus abordé dans la photographie.

Mes visuels renoncent à toute ombre portée et à toute perspective, obéissant ainsi au principe de l'herbier, qui est une mise à plat d'une matière rendue quasi transparente. Travailler dans un environnement sombre me permet de voir ce que mon oeil ne perçoit pas en temps normal. Chacune de mes prises de vues devient alors un sujet d'étonnement et de surprise. Chaque nouvelle découverte contribue pour beaucoup à mon contentement.



ADMG agapante 2



ADMG calice de nigelle 2



ADMG hosta



ADMG euphorbes



ADMG petasi



ADMG alchemille



ADMG laurier rose



ADREA ADMG laurier rose



ADREA ADMG euphorbes



ADREA ADMG hosta

Je ne me lasse pas d'observer le monde végétal si riche en invention de formes, de matières et de couleurs.

Le fait de les photographier dans le noir absolu par effet de transparence et non dans leur environnement naturel contribue à leur donner un statut plus humain que végétal.

Ainsi en tant que photographe, je considère mes modèles végétaux comme des êtres humains.

Ils s'apparentent totalement à des êtres vivants, ce qui les rend fascinants.

Je me sers des corolles, des pétales, des tiges, des feuilles, des vrilles, des pistilles comme autant de matériaux graphiques utiles à mes recherches esthétiques.

Humaniser des végétaux et les rendre le plus sensuel possible en faisant en sorte qu'ils se frôlent sans jamais se toucher : tel est mon but».

Michel Gantner
pour **ALYOS**, le 26 mai 2014



ADREA ADMG ancolie



ADMG nigelle blanche 2 ADMG reine marguerite



ADREA ADMG rhododendron



ADMG chardon sauvage ADMG nigelle bleue



ADMG lys rouge



ADREA ADMG chardon sauvage et reine marguerite



ADREA ADMG dahlias





ADREA ADMG roi velour



ADMG feuille de platane

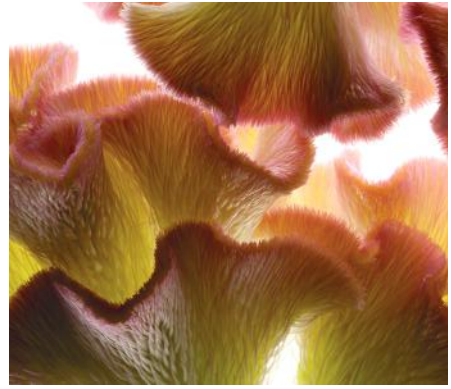

ADMG celosie



ADMG arum 2



ADMG vigne vierge



ADREA ADMG celosie



ADREA ADMG feuilles de platane et d'automne



ADMG feuilles d'automne



ADMG acer



ADREA ADMG laurier rose



ADREA ADMG laurier rose

